

PLANIMETRIA RILIEVO STATO DI FATTO (scala 1:500)



FOTO "B" - vista verso monte -



FOTO "A" - vista verso valle -

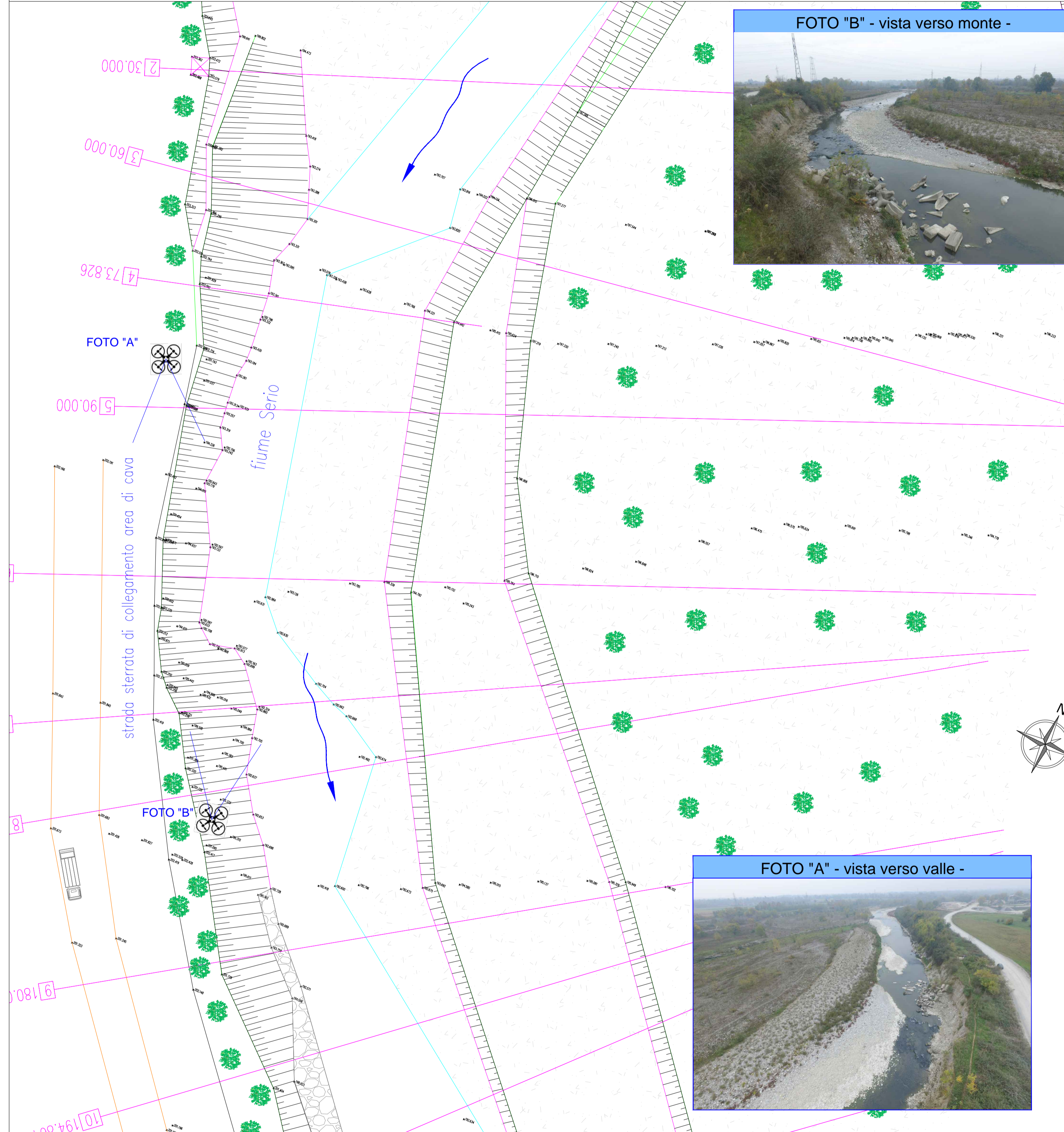

COROGRAFIA GENERALE 1:20.000 (base CRT)

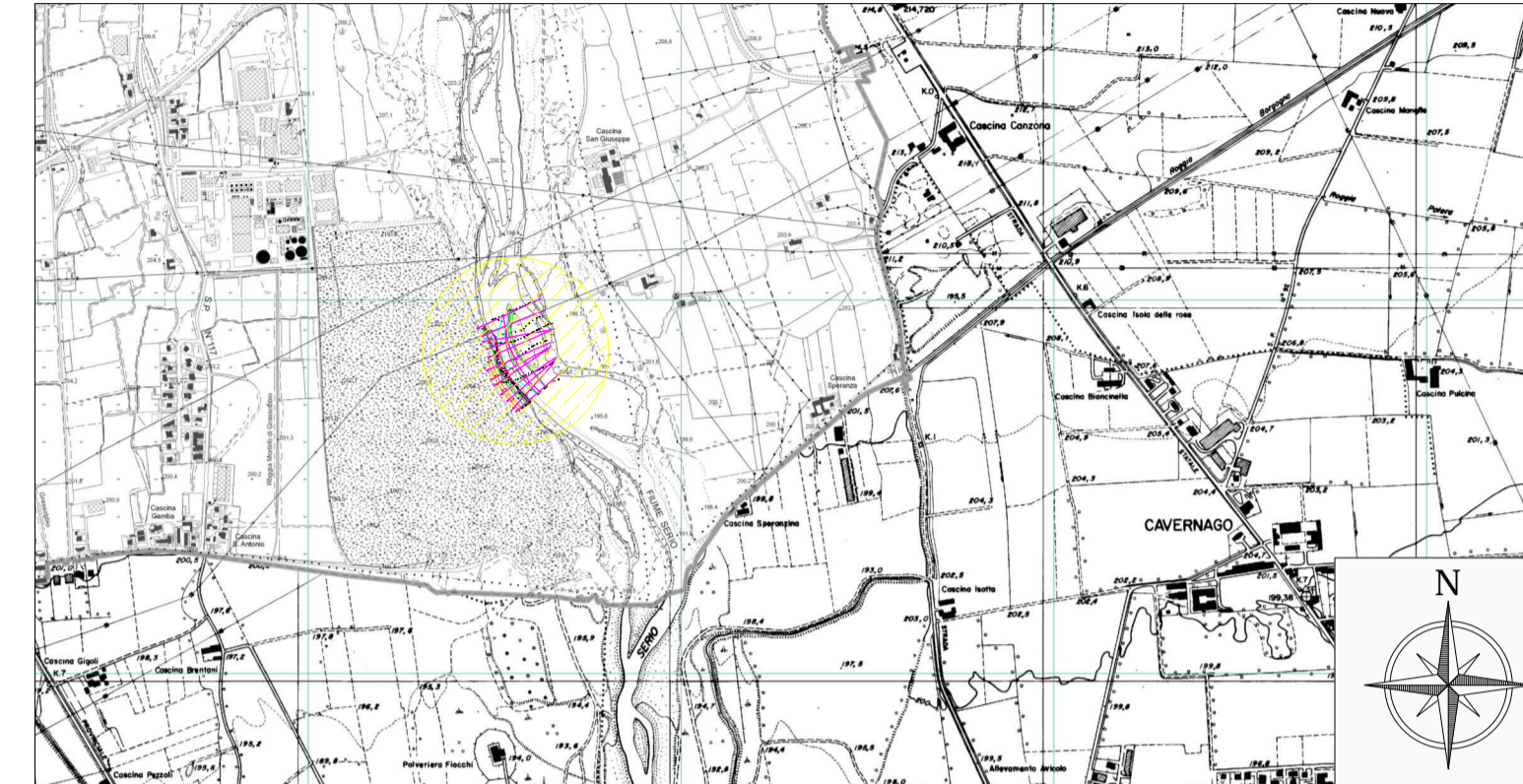

Parco Regionale del Serio
P.zza Rocca, 1, 24058 Romano di Lombardia (BG)

Sistemazione spondale e riqualificazione ambientale delle
aree perfluviali nei Comuni di Martinengo e Grassobbio (BG)

PROGETTO DEFINITIVO

INTERVENTO N. 02 - GRASSOBBIO		CODICE:
RILIEVO TOPOGRAFICO STATO DI FATTO		TAV. 02.3
PROGETTISTI:		
Ing. Paolo CERCHIA		
Ing. Andrea ZIN		
RESPONSABILE DEL PROCEDIMENTO: Arch. Laura COMANDULLI		
		SCALA:
		Indicata
		DATA:
		Marzo 2019

EOS INGENGERIA
EOS - INGEGNERIA
Sede legale: Via Panicella, 7/B - 46040 Rodigo (MN)
Sede operativa: Via Tione, 3 - 37029 Villafraanca di Verona (VR)
mail: eos.ingegneria@gmail.com PEC: eos.ingegneria@pec.it