

fiume Serio

PLANIMETRIA CATASTALE (scala 1:2000)

ELENCO PARTICELLE INTERESSATE DALL'ESPROPRIO

	P.IIa 2284 fg. 09
	P.IIa 2992 fg. 09
	P.IIa 1774 fg. 09
	P.IIa 1281 fg. 09
	P.IIa 4000* fg. 09

\* proprietà demaniale

Esproprio

Foglio	Particella	Superficie [mq]
9	2284	2645.70
9	2992	2105.99
9	1774	2170.08
9	1281	212.54

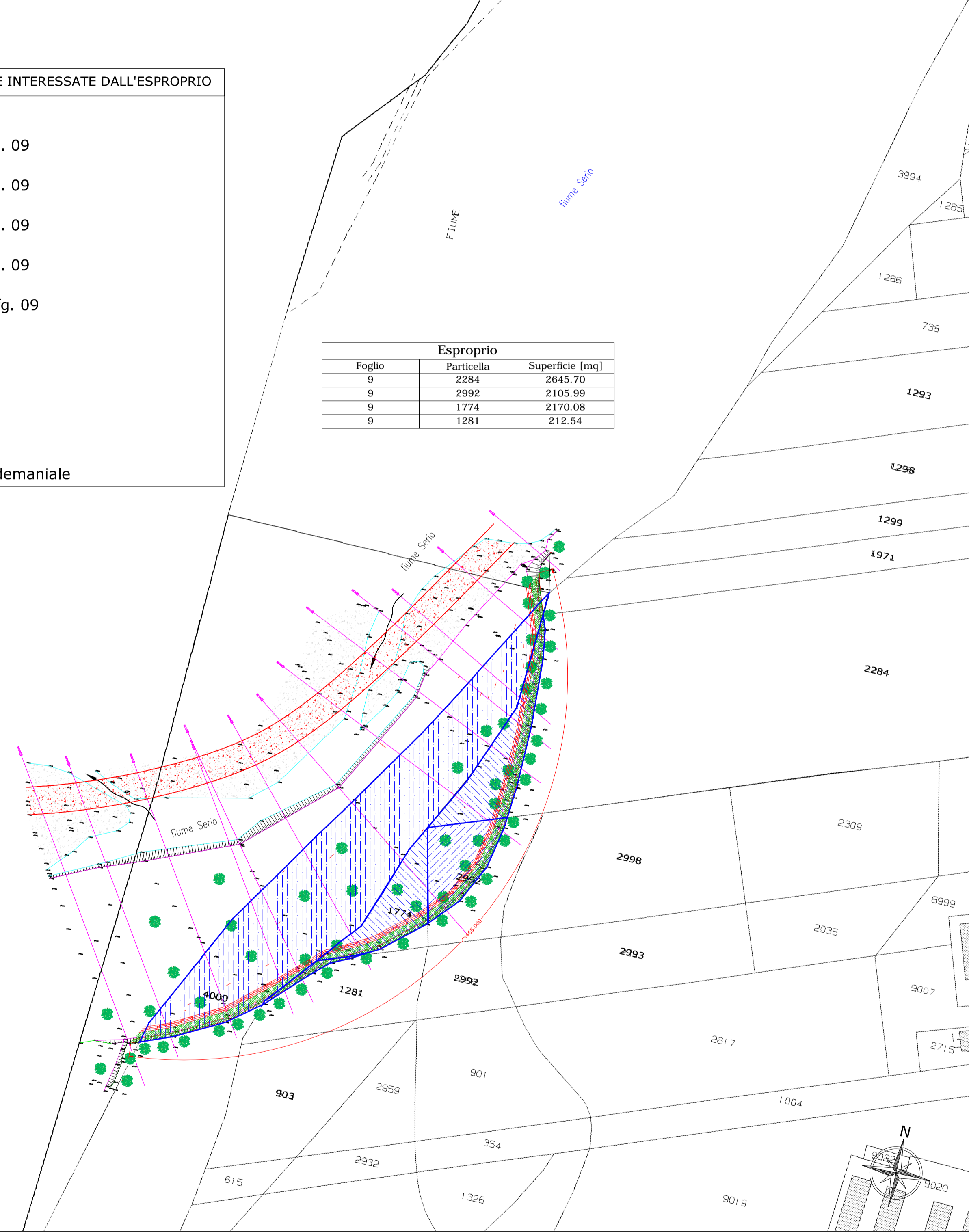

COROGRAFIA GENERALE 1:20.000 (base CRT)

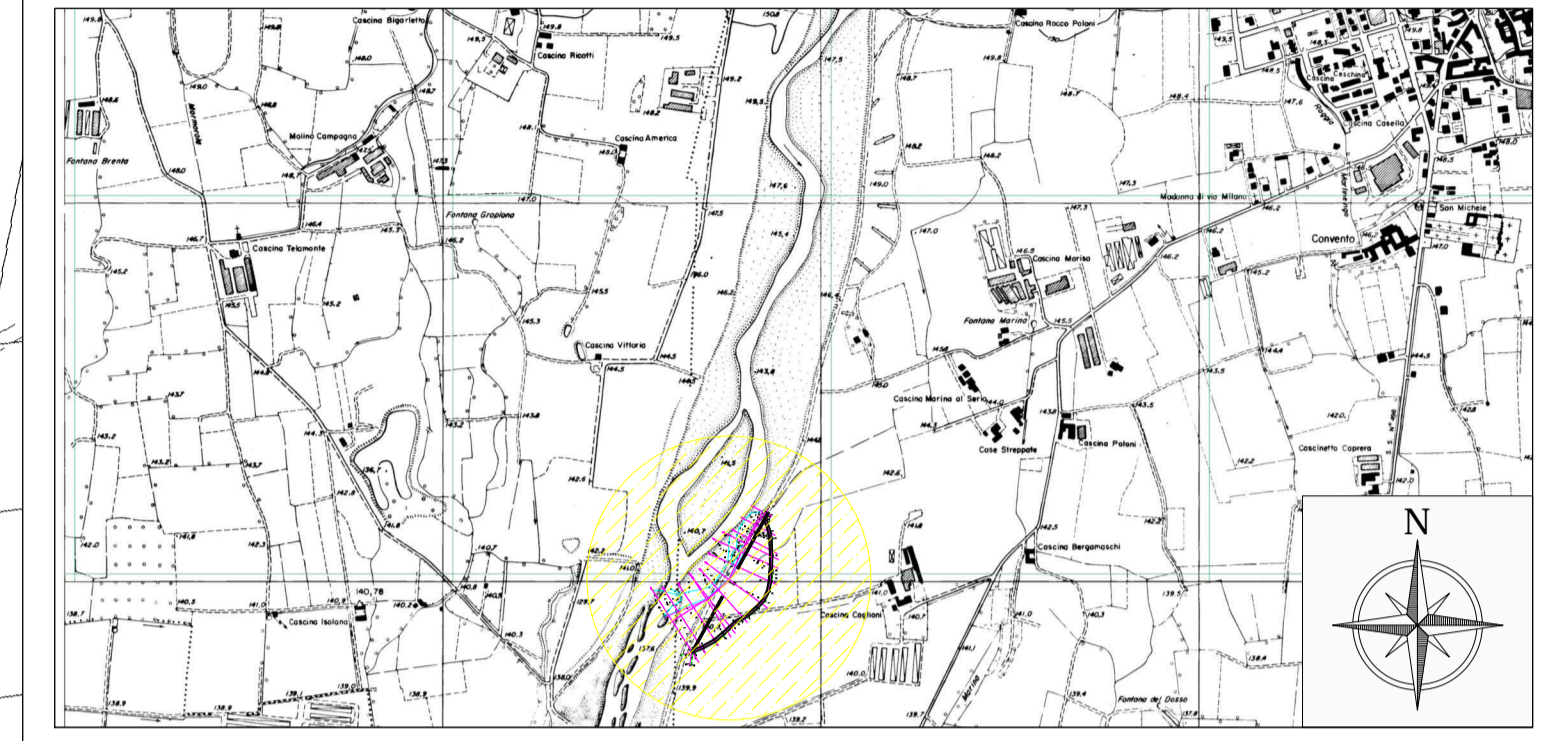

**Parco Regionale del Serio**  
P.zza Rocca, 1, 24058 Romano di Lombardia (BG)

Sistemazione spondale e riqualificazione ambientale delle aree perifluviali nei Comuni di Martinengo e Grassobbio (BG)

PROGETTO DEFINITIVO

<b>INTERVENTO N. 01 - MARTINENGO VALLE</b>		<b>CODICE:</b>
<b>PLANIMETRIA CATASTALE</b>		<b>TAV. 03.1</b>
PROGETTISTI:		
Ing. Paolo CERCHIA		
Ing. Andrea ZIN		
RESPONSABILE DEL PROCEDIMENTO: Arch. Laura COMANDULLI		
		<b>SCALA:</b>
		<b>Indicata</b>
		<b>DATA:</b>
		<b>Marzo 2019</b>
<b>EOS</b> INGEGNERIA	EOS - INGEGNERIA Sede legale: Via Panicella, 7/B - 46040 Rodigo (MN) Sede operativa: Via Tione, 3 - 37029 Villafranca di Verona (VR) mail: eos.ingegneria@gmail.com PEC: eos.ingegneria@pec.it	