



PLANIMETRIA RILIEVO STATO DI PROGETTO (scala 1:1000)

ELENCO PARTICELLE INTERESSATE DALL'ESPROPRIO

-  P.Ila 1914* fg. 09
-  P.Ila 1906 fg. 09

* proprietà demaniale

Esproprio		
Foglio	Particella	Superficie [mq]
9	1906	631.50

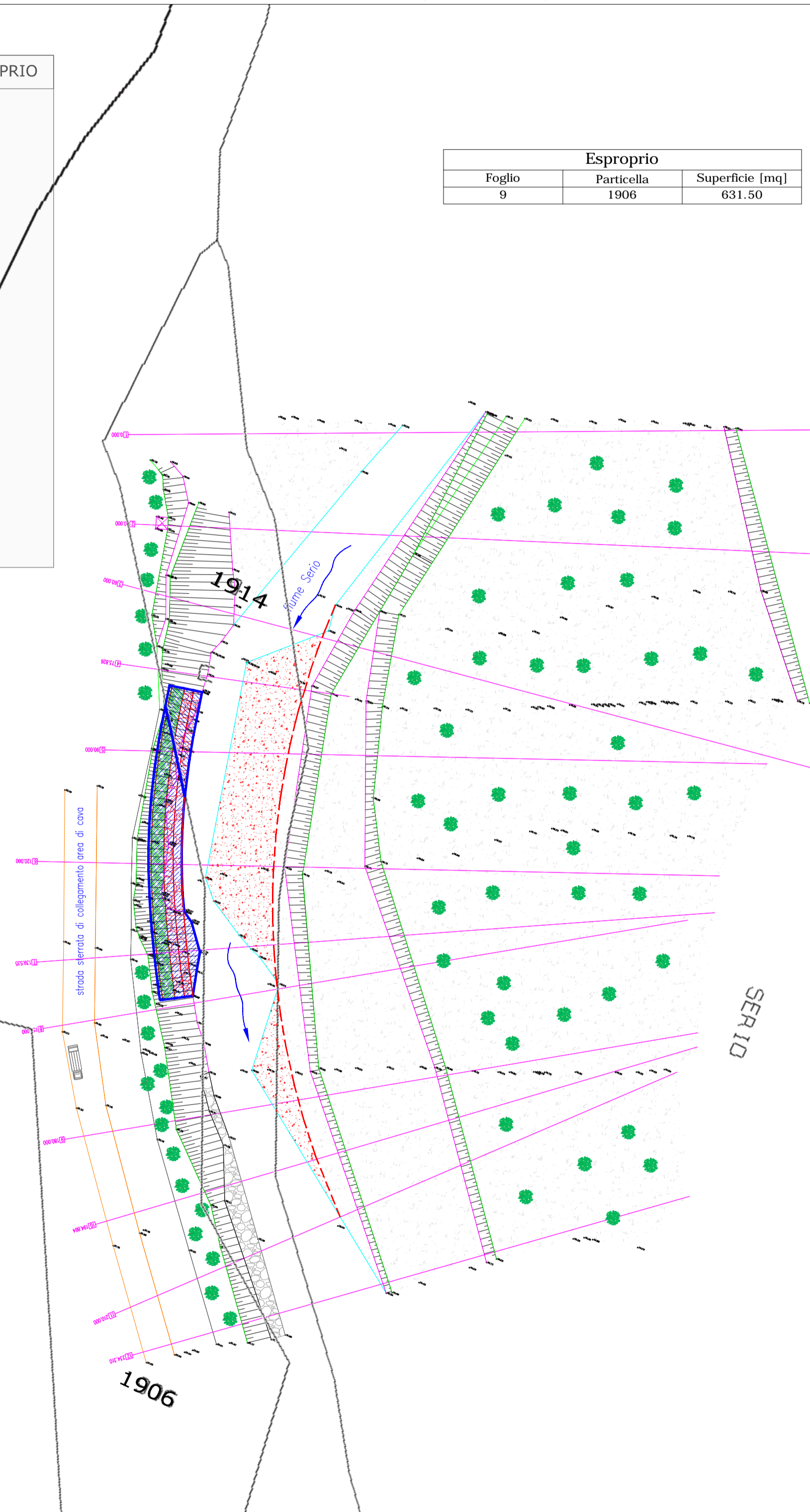

4409

COROGRAFIA GENERALE 1:20.000 (base CRT)

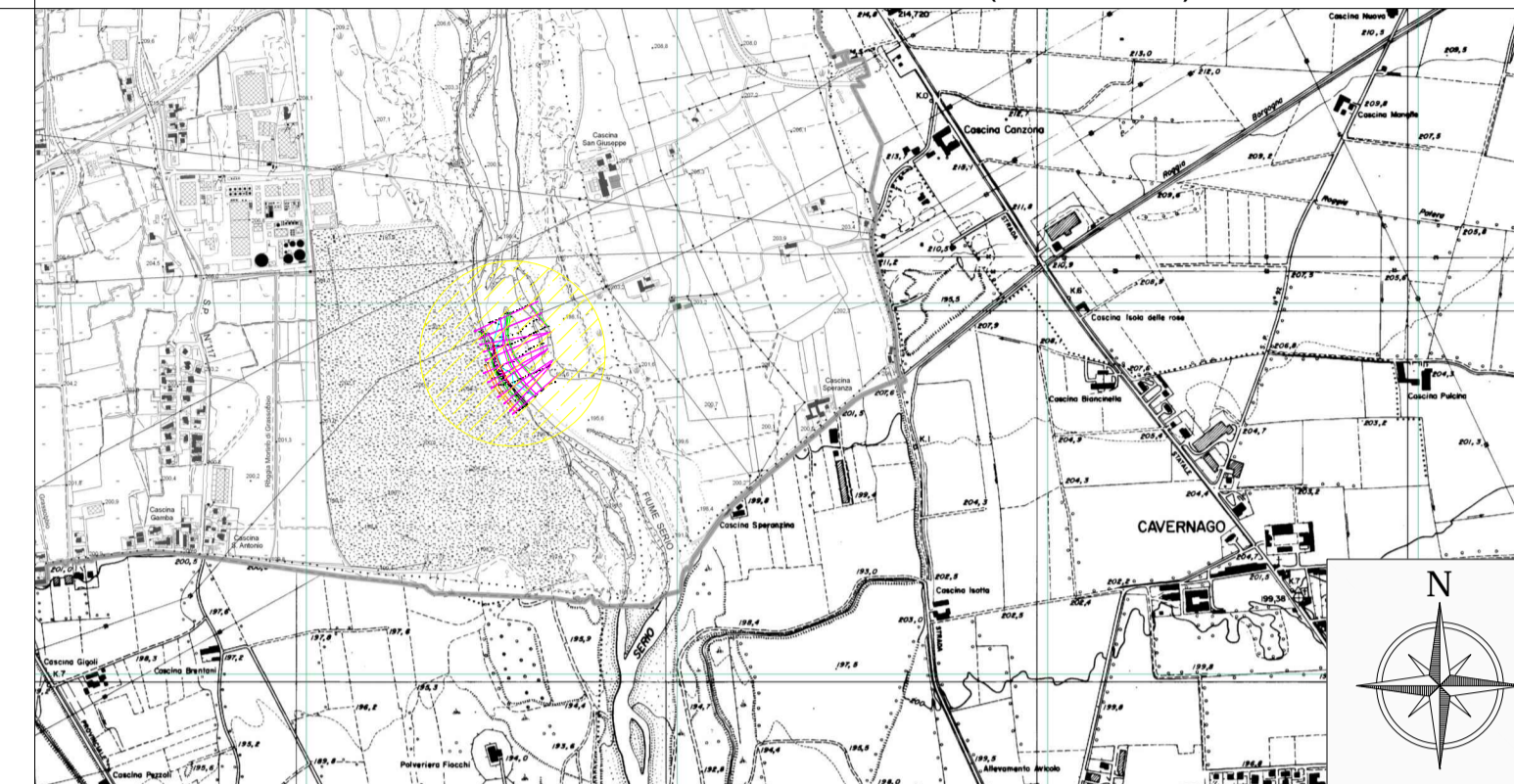

Parco Regionale del Serio
P.zza Rocca, 1, 24058 Romano di Lombardia (BG)

Sistemazione spondale e riqualificazione ambientale delle
aree perifluviali nei Comuni di Martinengo e Grassobbio (BG)

PROGETTO DEFINITIVO

INTERVENTO N. 02 - GRASSOBBIO (BG)		CODICE:
PLANIMETRIA CATASTALE		TAV. 03.3
PROGETTISTI:		
Ing. Paolo CERCHIA		
Ing. Andrea ZIN		
		
RESPONSABILE DEL PROCEDIMENTO: Arch. Laura COMANDULLI		SCALA:
		Indicata
EOS EOS - INGEGNERIA		DATA:
INGEGNERIA		Marzo 2019
<small>Sede legale: Via Panicella, 7/B - 46040 Rodigo (MN) Sede operativa: Via Tione, 3 - 37029 Villafranca di Verona (VR) mail: eos.ingegneria@gmail.com PEC: eos.ingegneria@pec.it</small>		

