

PLANIMETRIA RILIEVO STATO DI PROGETTO (scala 1:500)

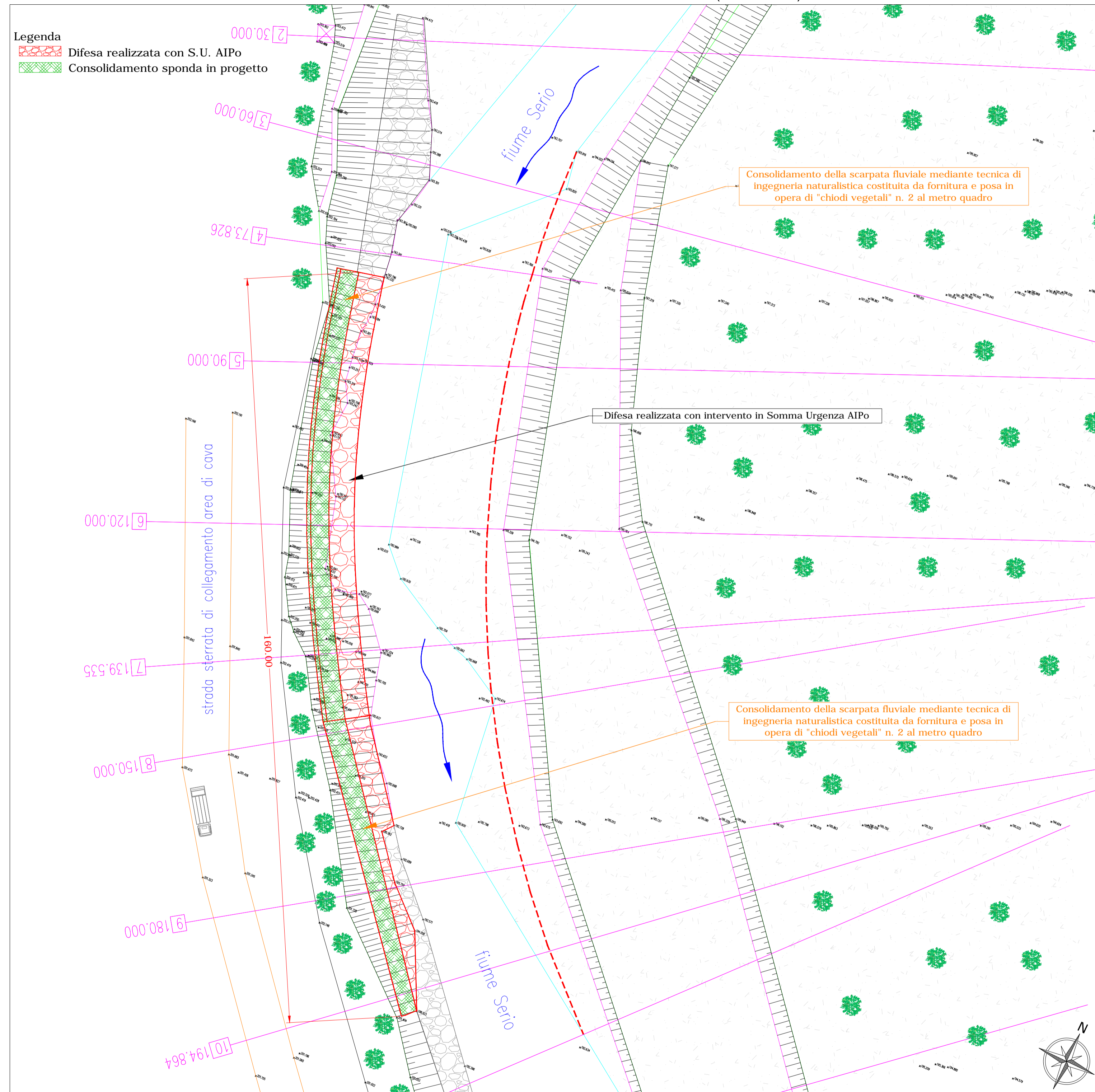

COROGRAFIA GENERALE 1:20.000 (base CRT)

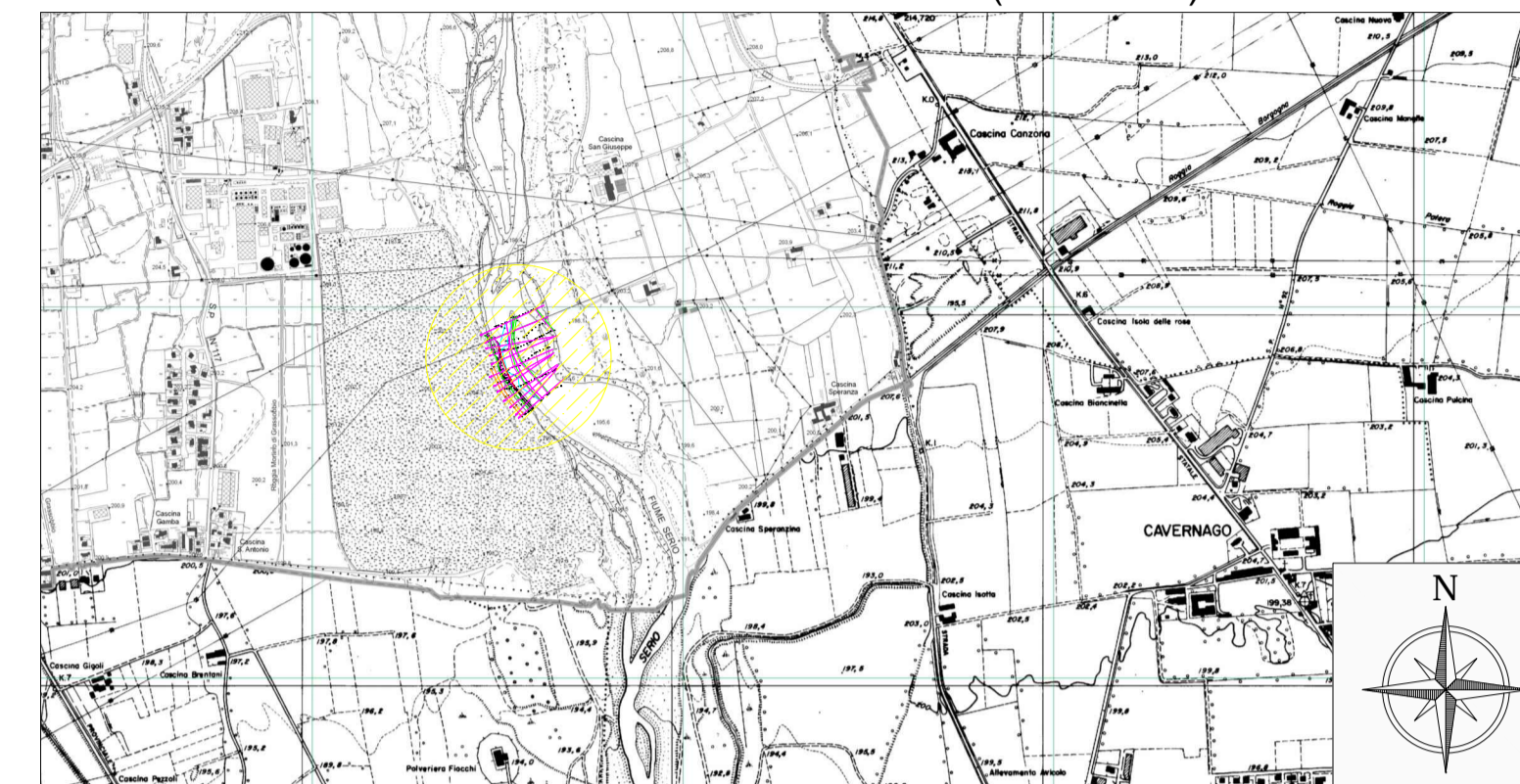

Parco Regionale del Serio
P.zza Rocca, 1, 24058 Romano di Lombardia (BG)

Sistemazione spondale e riqualificazione ambientale delle
aree perfluviali nei Comuni di Martinengo e Grassobbio (BG)

PROGETTO DEFINITIVO

INTERVENTO N. 02 - GRASSOBBIO		CODICE:
STATO DI PROGETTO		TAV. 04.3
PROGETTISTI: Ing. Paolo CERCHIA Ing. Andrea ZIN		
		SCALA:
RESPONSABILE DEL PROCEDIMENTO: Arch. Laura COMANDULLI		Indicata
EOS INGENGERIA EOS - INGEGNERIA Sede legale: Via Panicella, 7/B - 46040 Rodigo (MN) Sede operativa: Via Tione, 3 - 37029 Villafraia di Verona (VR) mail: eos.ingegneria@gmail.com PEC: eos.ingegneria@pec.it		DATA:
		Marzo 2019