



RILIEVO STATO DI FATTO: PLANIMETRIA tratto 3 NORD (su ortofoto zenitale) scala 1:500

- LEGENDA**
- tracciato pista ciclabile attuale
 - tracciato deviazioni spontanee
 - zone soggette ad erosione spondale
 - terreno agricolo coltivato
 - quote altimetriche relative allo 0.00 (quota partenza pista tratto 3)
 - punti di ripresa fotografica



Vista 01



Vista 02

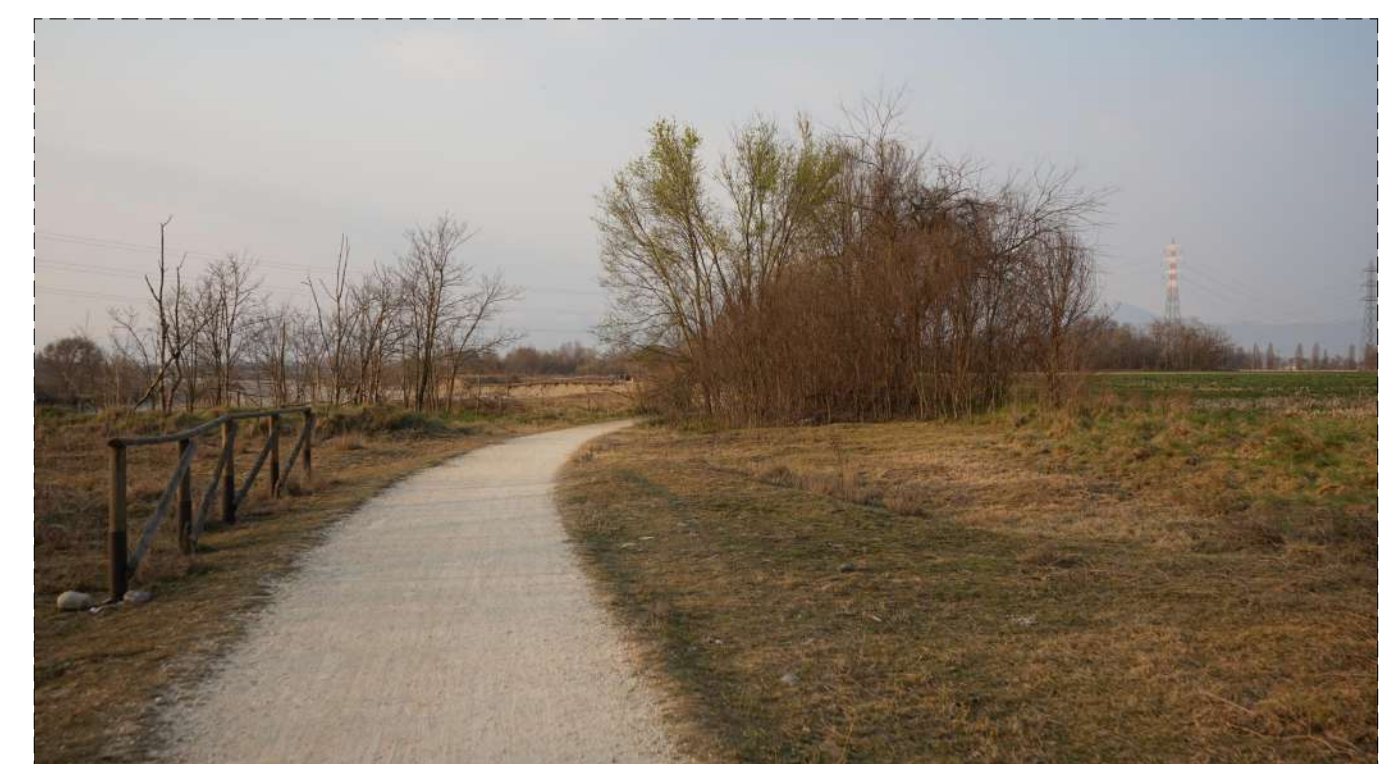

Vista 03



Vista 04



Vista 05

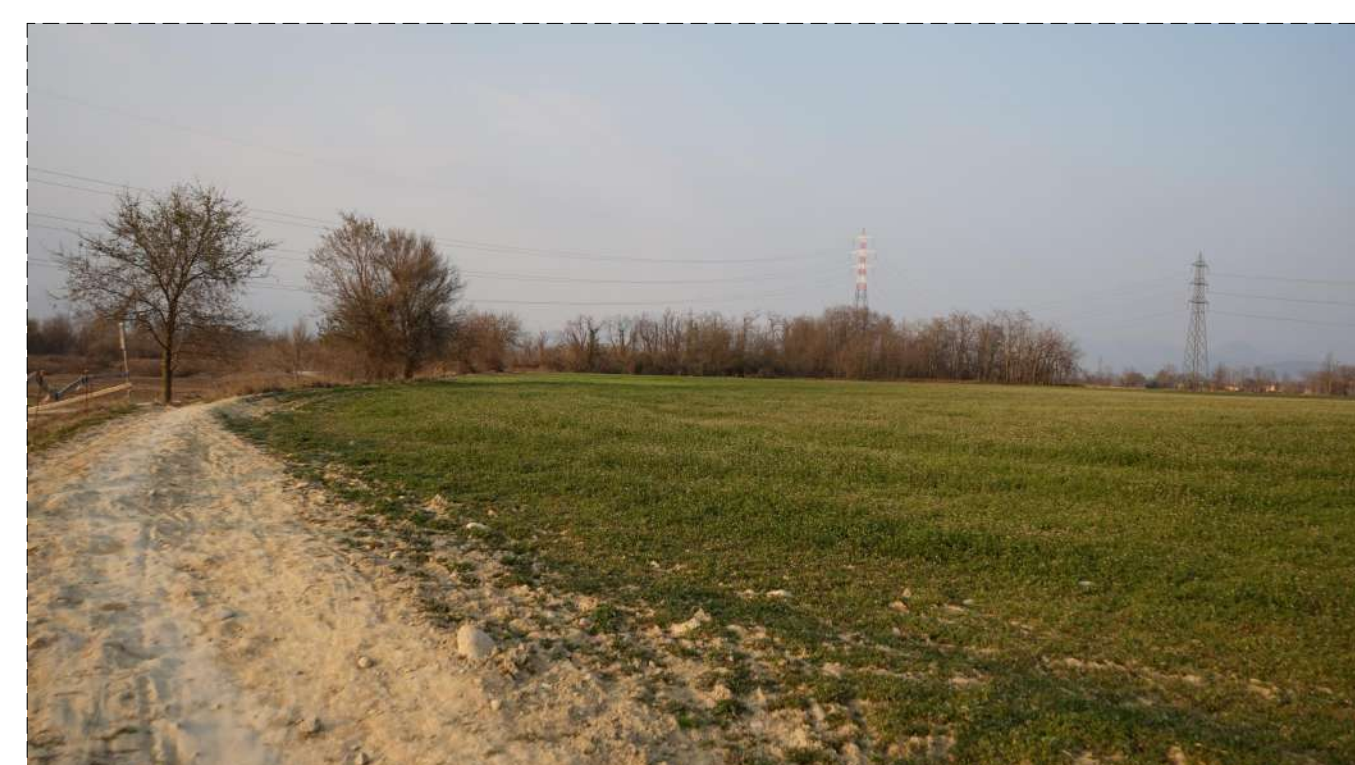

Vista 06

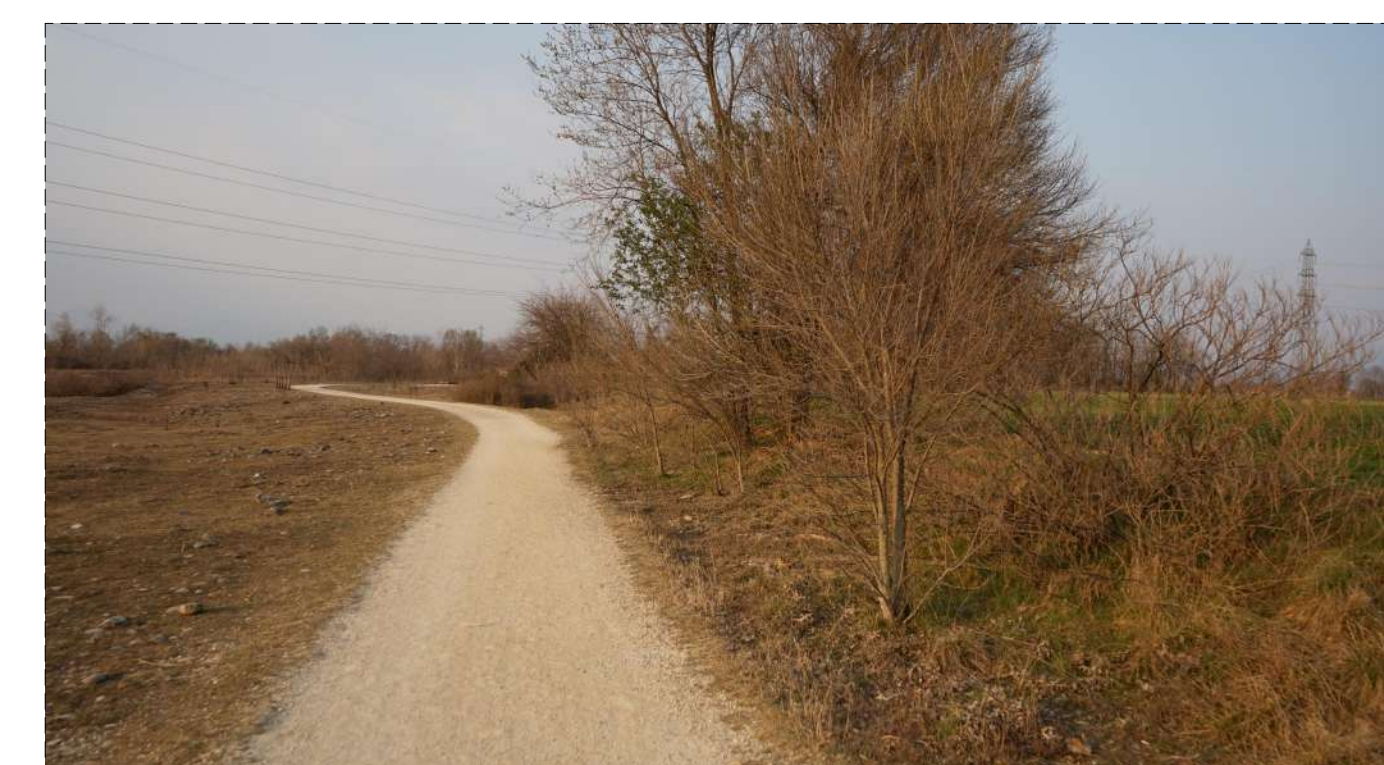

Vista 07

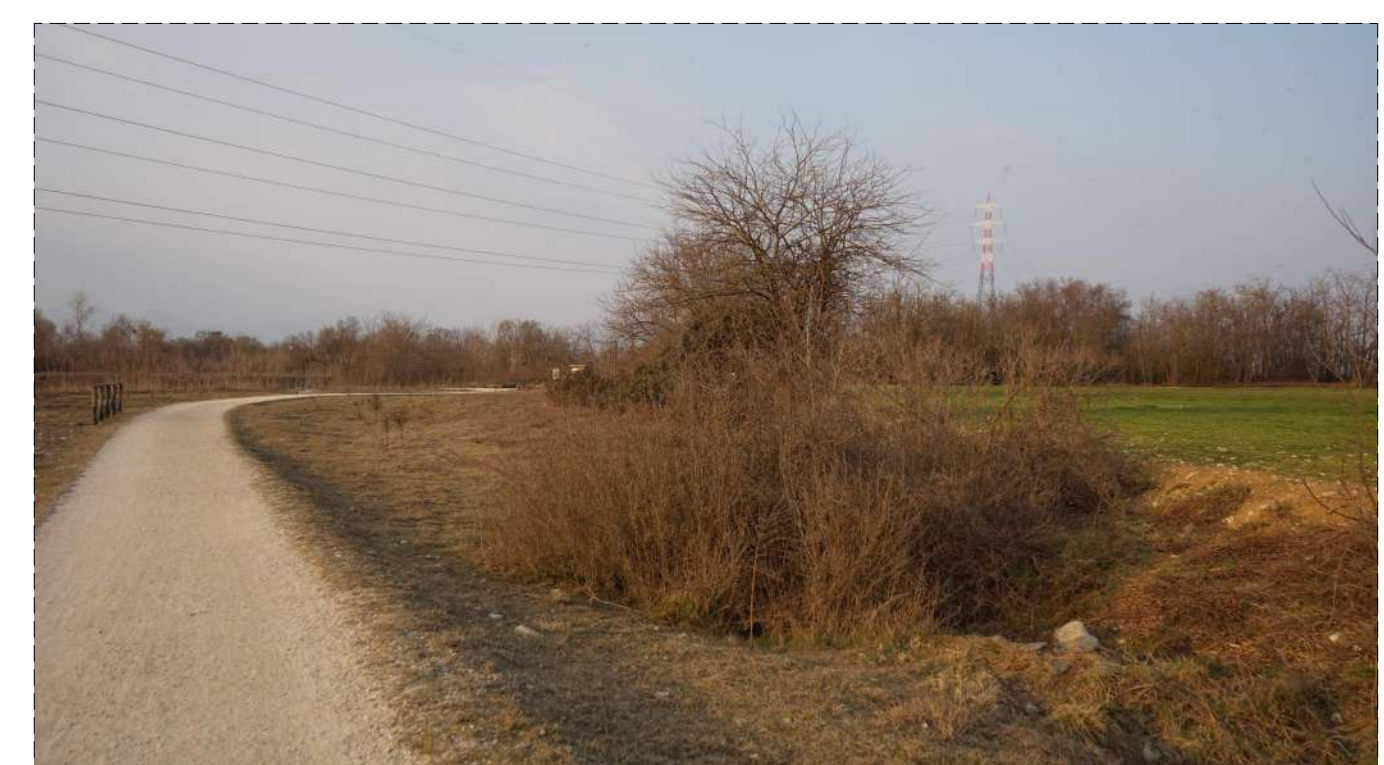

Vista 08

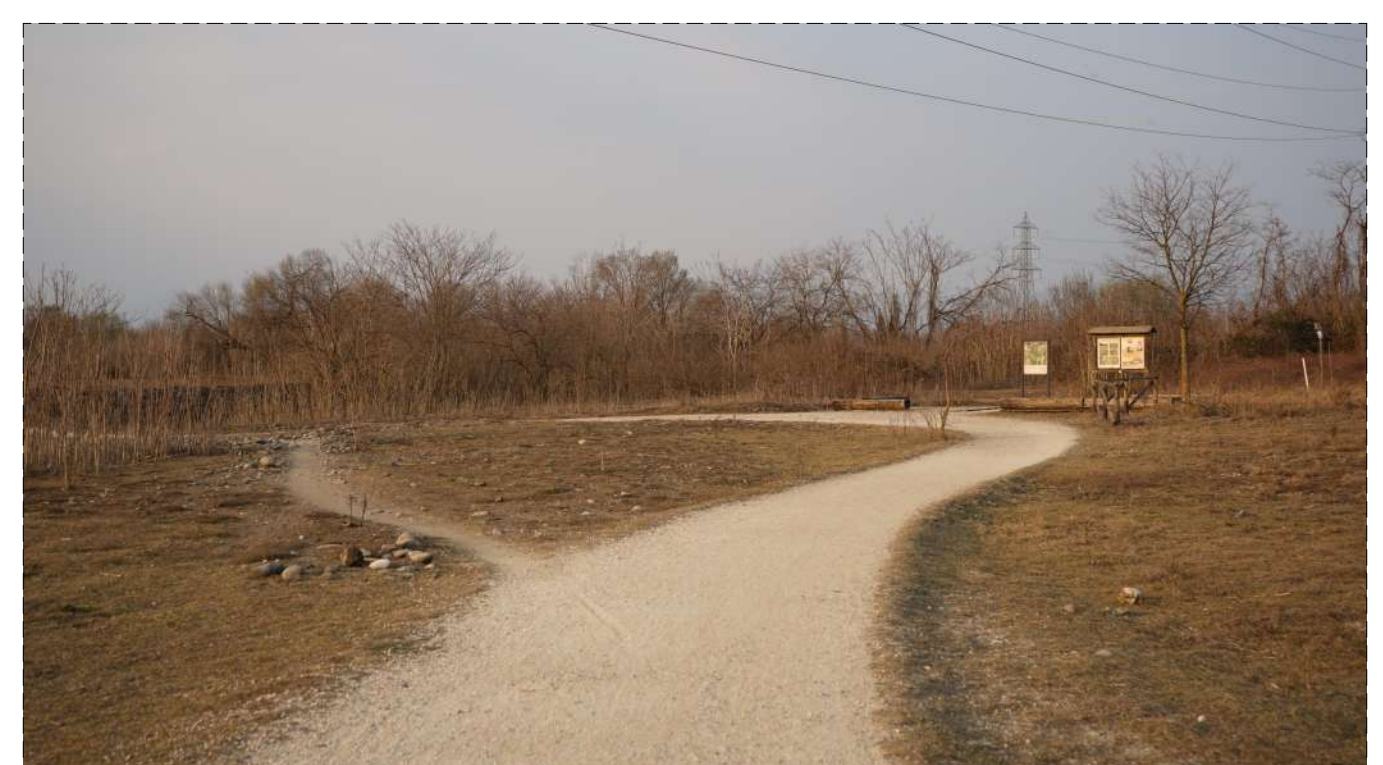

Vista 09



Vista 10

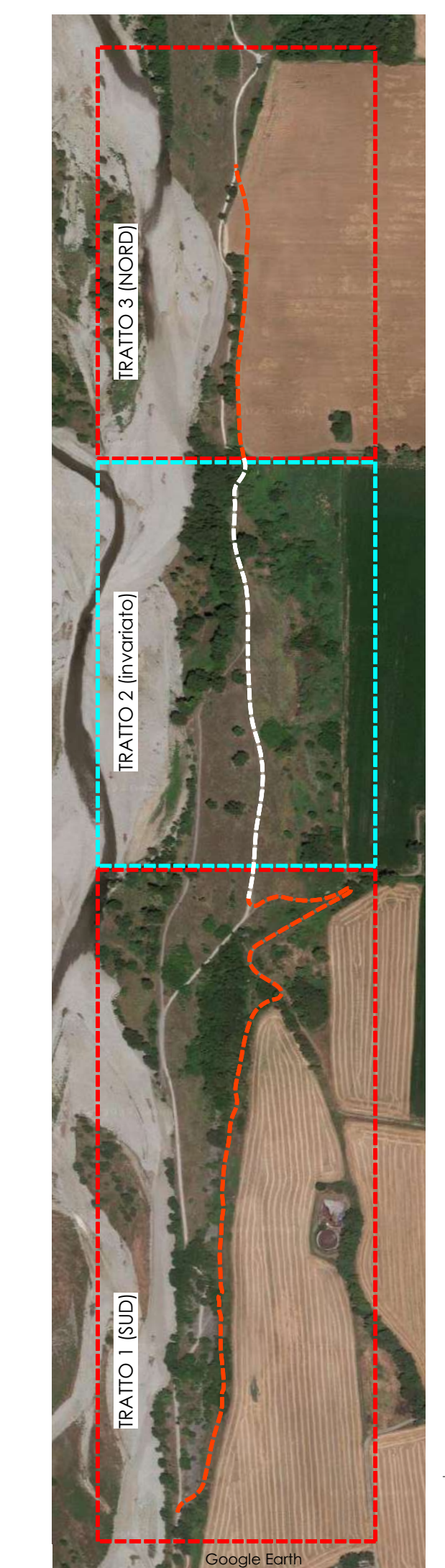

Progetto di manutenzione straordinaria e riqualificazione percorso ciclo-pedonale

PROGETTO DEFINITIVO

Il rappresentante del Parco Regionale del Serio:

Il progettista:

tr
R07
 RILIEVO
 progetto e coordinamento
 architetto: Fabrizio Fasolini
 collaboratori: Ilio Mila, Romano Gardini
 ing. geom.:
 Rev. 00 10/08/2023
 scala: 1:500
 Oggetto: Pianimetria di rilievo tratto 3 nord e restituzione fotografica
 Progetto di riqualificazione percorso ciclo-pedonale
PROGETTO: Rilievo TRATTO 3 (NORD)
OGGETTO: Pianimetria di rilievo tratto 3 nord e restituzione fotografica
 studio
 architettura
 ambiente
 architetto: Fabrizio Fasolini
 la gamma di Monteverde (BG)
 via: 20100 Monteverde
 tel: 0345/86000