





Legenda

-  Area di competenza del P.I.F.
- Trasformazioni ammesse e coefficienti di trasformazione
-  Boschi non trasformabili
-  Trasformazioni areali ai fini naturalistici o paesaggistici
Coefficiente di trasformazione 1:3
-  Trasformazioni ordinarie a perimetrazione esatta
Coefficiente di trasformazione 1:5

0 250 500 750 1.000 m

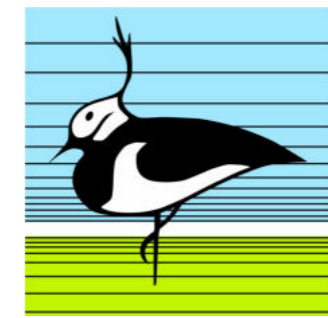
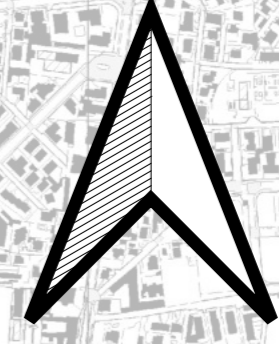

PIANO DI INDIRIZZO FORESTALE

PARCO REGIONALE DEL SERIO

| | |
|----------------------|-------------------------------|
| Il Presidente | prof. Basilio Monaci |
| Il Direttore | arch. Laura Comandulli |
| Il Segretario | dott. Danilo Zendra |

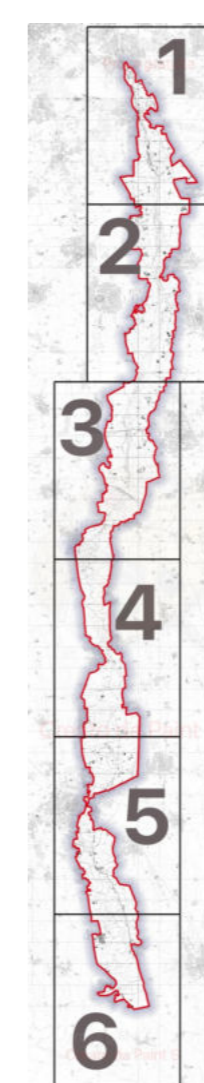

Progettisti **dott. agronomo Emanuele Cabini (capofila)**
dott. Giovambattista Vitali forestale e agronomo i
dott. agronomo Massimo Ranghetti

Collaboratori **dott. Federico Pelucchi agronomo i**
dott. Giovanni Iezzi agronomo i

Scala **1:10000**

Base cartografica **CTR scala 1:10.000**

Data **Novembre 2024**

**TAV. 143 - CARTA DEI BOSCHI TRASFORMABILI
 E RELATIVI COEFFICIENTI DI TRASFORMAZIONE**

I PROGETTISTI SI RISERVANO LA PROPRIETÀ INTELLETTUALE DEL PRESENTE DISEGNO, AI SENSI DELLA LEGGE 22/04/1941 NR. 633.
 È PERTANTO VIETATA LA RIPRODUZIONE, ANCHE PARZIALE, IN ASSENZA DI AUTORIZZAZIONE SCRITTA.