





Legenda

-  Area di competenza del P.I.F.
- Trasformazioni ammesse e coefficienti di trasformazione
-  Boschi non trasformabili
-  Trasformazioni areali ai fini naturalistici o paesaggistici
Coefficiente di trasformazione 1:3
-  Trasformazioni ordinarie a perimetrazione esatta
Coefficiente di trasformazione 1:5

0 250 500 750 1.000 m

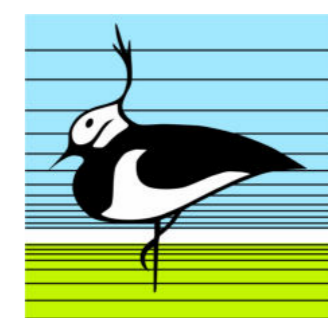
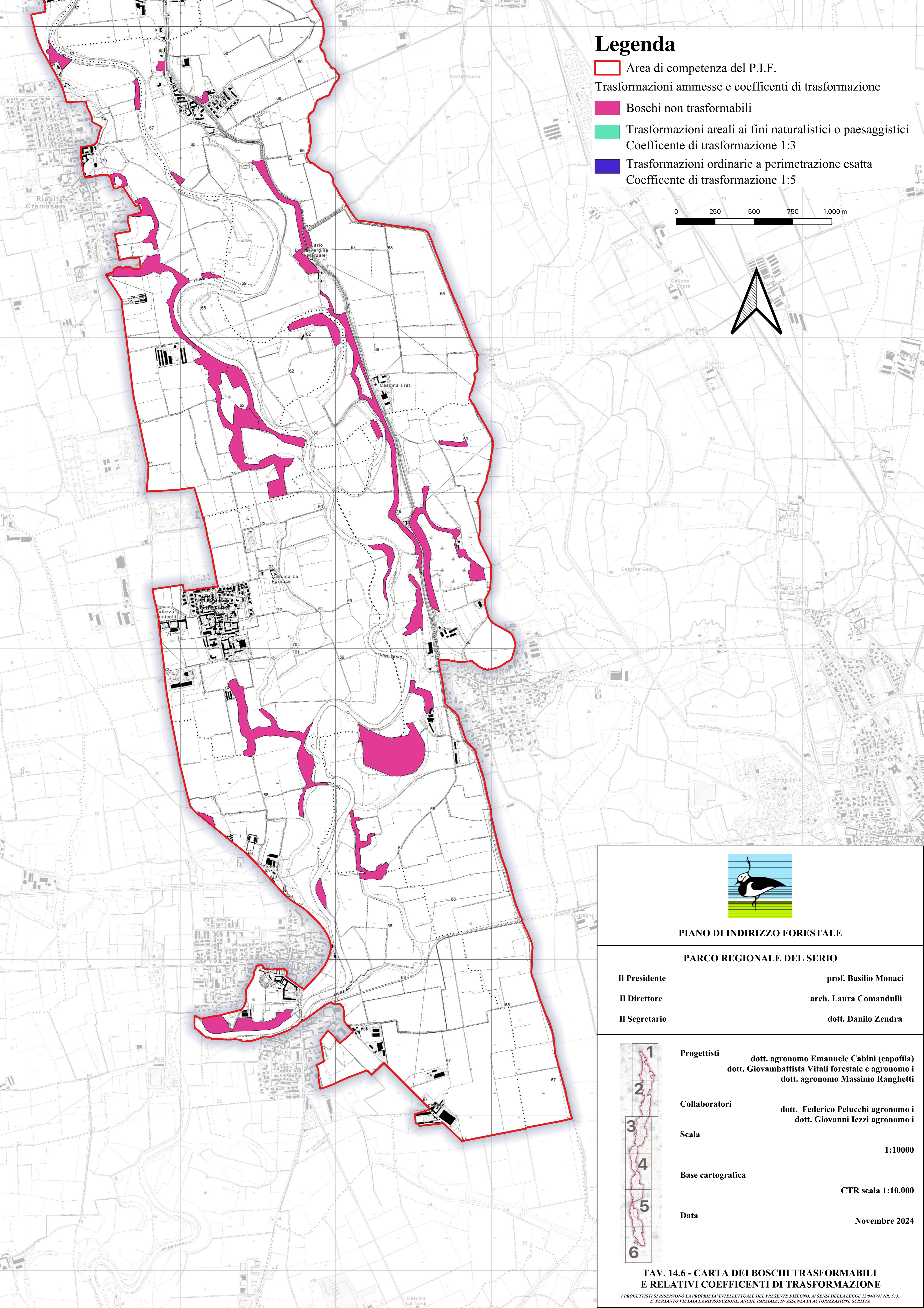
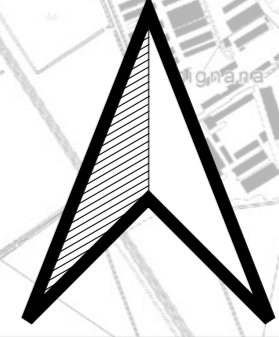

PIANO DI INDIRIZZO FORESTALE

PARCO REGIONALE DEL SERIO

Il Presidente	prof. Basilio Monaci
Il Direttore	arch. Laura Comandulli
Il Segretario	dott. Danilo Zendra

Progettisti	dott. agronomo Emanuele Cabini (capofila) dott. Giovambattista Vitali forestale e agronomo i dott. agronomo Massimo Ranghetti
-------------	---

Collaboratori	dott. Federico Pelucchi agronomo i dott. Giovanni Iezzi agronomo i
---------------	---

Scala	1:10000
-------	---------

Base cartografica	CTR scala 1:10.000
-------------------	--------------------

Data	Novembre 2024
------	---------------

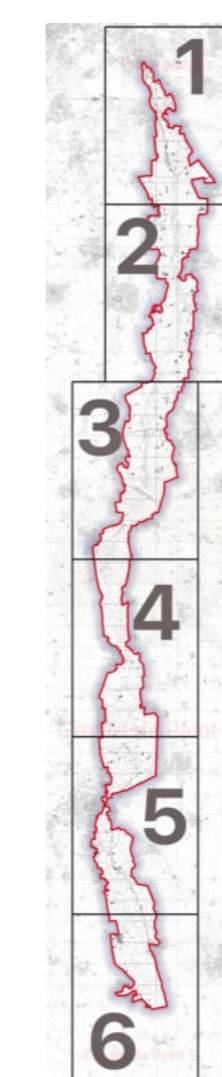

TAV. 14.6 - CARTA DEI BOSCHI TRASFORMABILI E RELATIVI COEFFICIENTI DI TRASFORMAZIONE

I PROGETTISTI RISERVANO LA PROPRIETA' INTELLETTUALE DEL PRESENTE DISEGNO, AI SENSI DELLA LEGGE 22/04/1941 NR. 633. E' PERTANTO VIETATA LA RIPRODUZIONE, ANCHE PARZIALE, IN ASSENZA DI AUTORIZZAZIONE SCRITTA.