

Legenda

 Area di competenza del P.I.F.

 Fontanili

Azioni dipendenti dalle attitudini

 Azione di piano 1.9 - Miglioramenti forestali di popolamenti con funzione multifunzionale

2.1 - valorizzazione a fini turistico-ricreativi dei popolamenti forestali e dei sistemi verdi

Azioni dipendenti dalle tipologie forestali

 Azione di piano 1.2 - Interventi puntuali per l'avviamento dei processi di riqualificazione nei robinieti

1.3 - Riqualificazione nei robinieti attraverso interventi di selezione positiva

 Azione di piano 1.4 - Interventi nelle formazioni ripariali in evoluzione

1.5 - Monitoraggio e gestione dei boschi ripariali

 Azione di piano 1.4 - Interventi nelle formazioni ripariali in evoluzione

1.5 - Monitoraggio e gestione dei boschi ripariali

1.7 Stabilizzazione dei saliceti

 Azione di piano 1.8 - Diradamenti o cure colturali alle formazioni originate da impianti

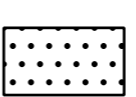
 Progetti strategici 3.1 - Riforestazione "minima" e agroforestazione per la ricostituzione della rete ecologica e del paesaggio

3.2 - Gestione delle formazioni lineari

3.3 - Aumento della superficie forestale

3.9 - Creazione di alberi a capitozzo

3.10 - Conservazione e/o creazione degli alberi Habitat

Le azioni di piano che riguardano tutto il territorio non sono state cartografate in quanto possono essere applicate sull'intera area di competenza

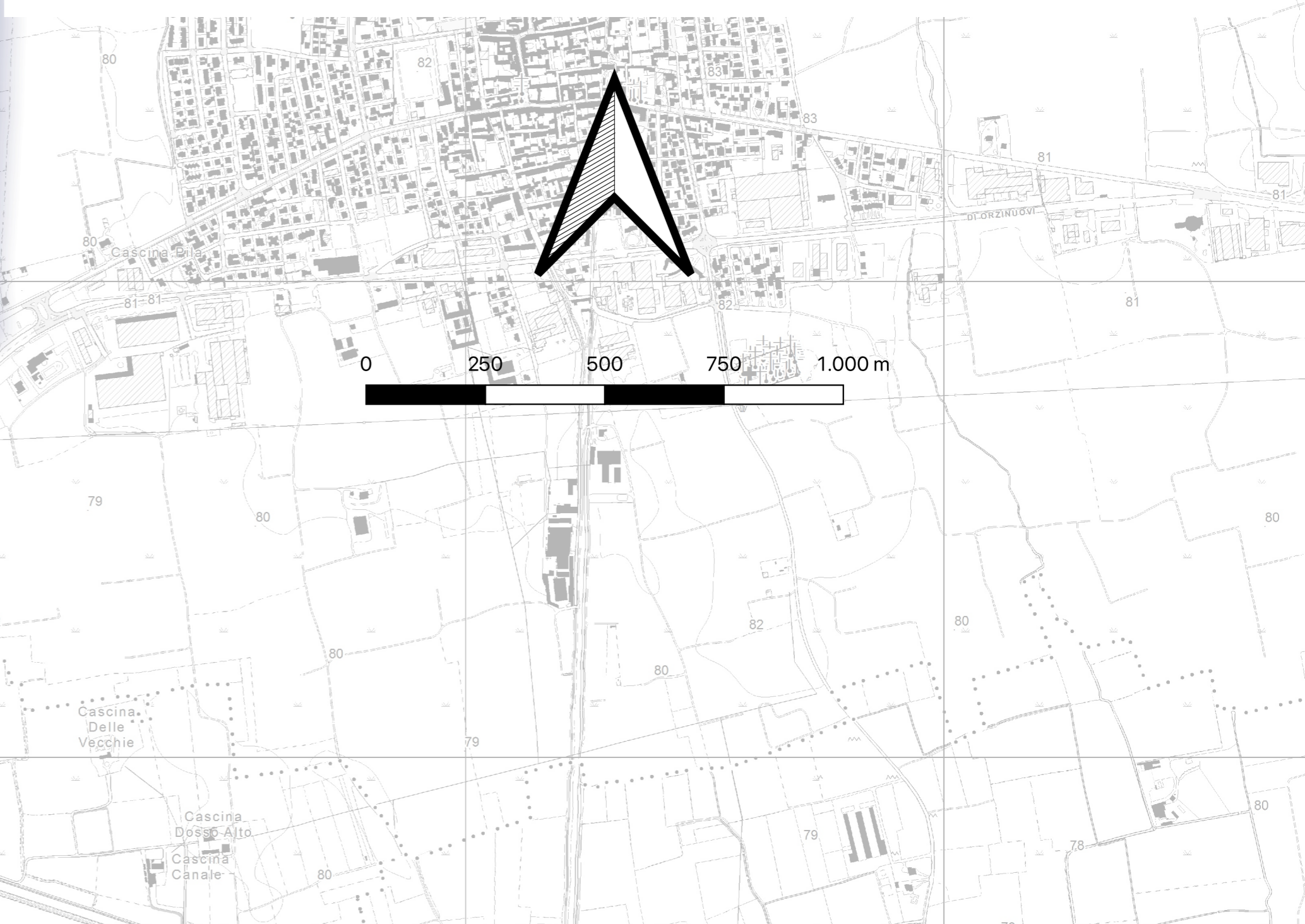
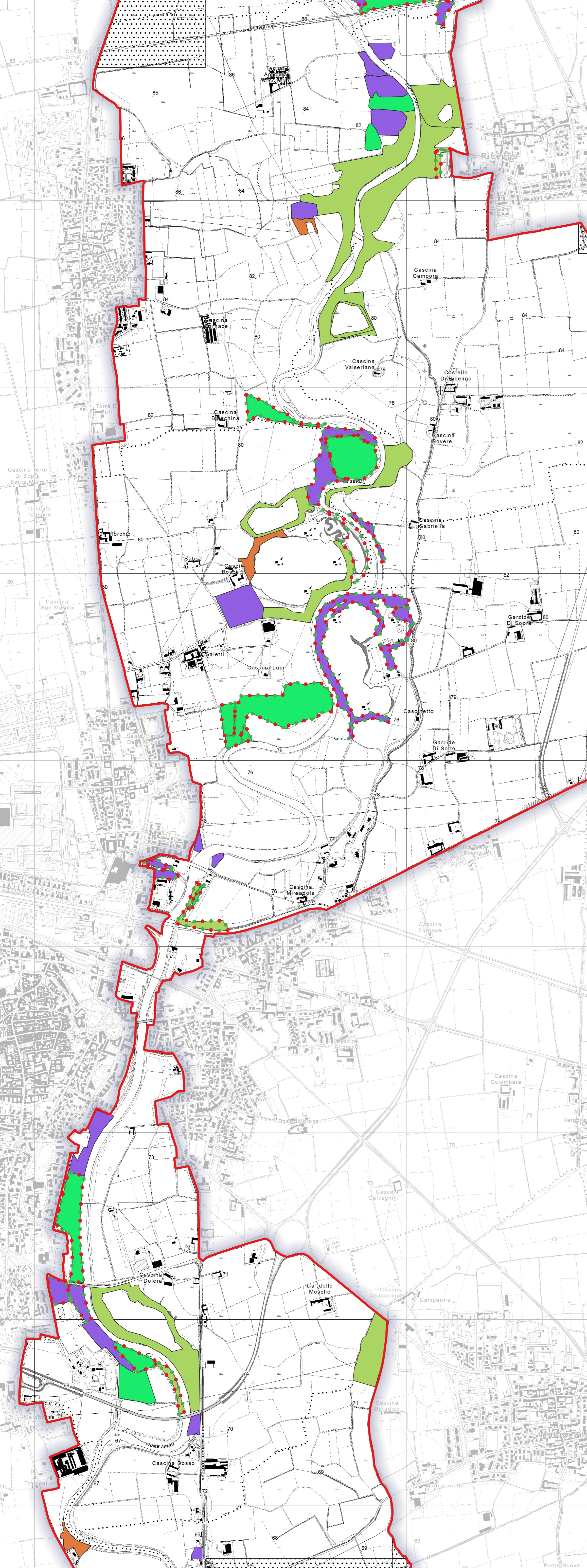

PIANO DI INDIRIZZO FORESTALE

PARCO REGIONALE DEL SERIO

Il Presidente	prof. Basilio Monaci
Il Direttore	arch. Laura Comandulli
Il Segretario	dott. Danilo Zendra

Progettisti	dott. agronomo Emanuele Cabini (capofila) dott. Giovambattista Vitali forestale e agronomo i dott. agronomo Massimo Ranghetti
-------------	---

Collaboratori	dott. Federico Pelucchi agronomo i dott. Giovanni Iezzi agronomo i
---------------	---

Scala	1:10000
-------	---------

Base cartografica	CTR scala 1:10.000
-------------------	--------------------

Data	Novembre 2024
------	---------------



TAV. 15.5 - CARTA DELLE AZIONI DI PIANO

I PROGETTISTI SI RISERVO LA PROPRIETA' INTELLETTUALE DEL PRESENTE DISEGNO, AI SENSI DELLA LEGGE 22/04/1941 NR. 633. E' PERTANTO VIETATA LA RIPRODUZIONE, ANCHE PARZIALE, IN ASSENZA DI AUTORIZZAZIONE SCRITTA.